

LOURIVAN CARNEIRO DE SOUZA  
EDSON JOSÉ PAULINO DA ROCHA  
HERNANI JOSÉ BRAZÃO RODRIGUES

**MAPEAMENTO DE ÁREAS  
URBANAS SUSCETÍVEIS A  
INCÊNDIOS EM MARABÁ**

Belém-Pará  
2023



UNIVERSIDADE FEDERAL DO PARÁ  
INSTITUTO DE GEOCIÊNCIAS  
PROGRAMA DE PÓS-GRADUAÇÃO EM GESTÃO DE RISCOS  
E DESASTRES NA AMAZÔNIA

Produto Técnico vinculado a Dissertação apresentada ao Programa de Pós-Graduação em Gestão de Riscos e Desastres na Amazônia, do Instituto de Geociências da Universidade Federal do Pará, em cumprimento às exigências para obtenção do título de Mestre em Gestão de Riscos e Desastres Naturais na Amazônia.

---

S719m Souza, Lourivan Carneiro de.

Mapeamento de áreas urbanas suscetíveis a incêndios em Marabá / Lourivan Carneiro de Souza. — 2023.

89 f. : il. color.

Orientador(a): Prof. Dr. Edson José Paulino da Rocha Rocha

Coorientador(a): Prof. Dr. Hernani José Brazão Rodrigues

Dissertação (Mestrado) - Universidade Federal do Pará,

Instituto de Geociências, Programa de Pós-Graduação em Gestão de Risco e Desastre na Amazônia, Belém, 2023.

1. Urbanização. 2. Incêndios. 3. Vazios urbanos não edificados. 4. Marabá. I. Título.

# MAPA DO SETOR CONSOLIDADO DO NÚCLEO URBANO DA NOVA MARABÁ EM MARABÁ (PA)

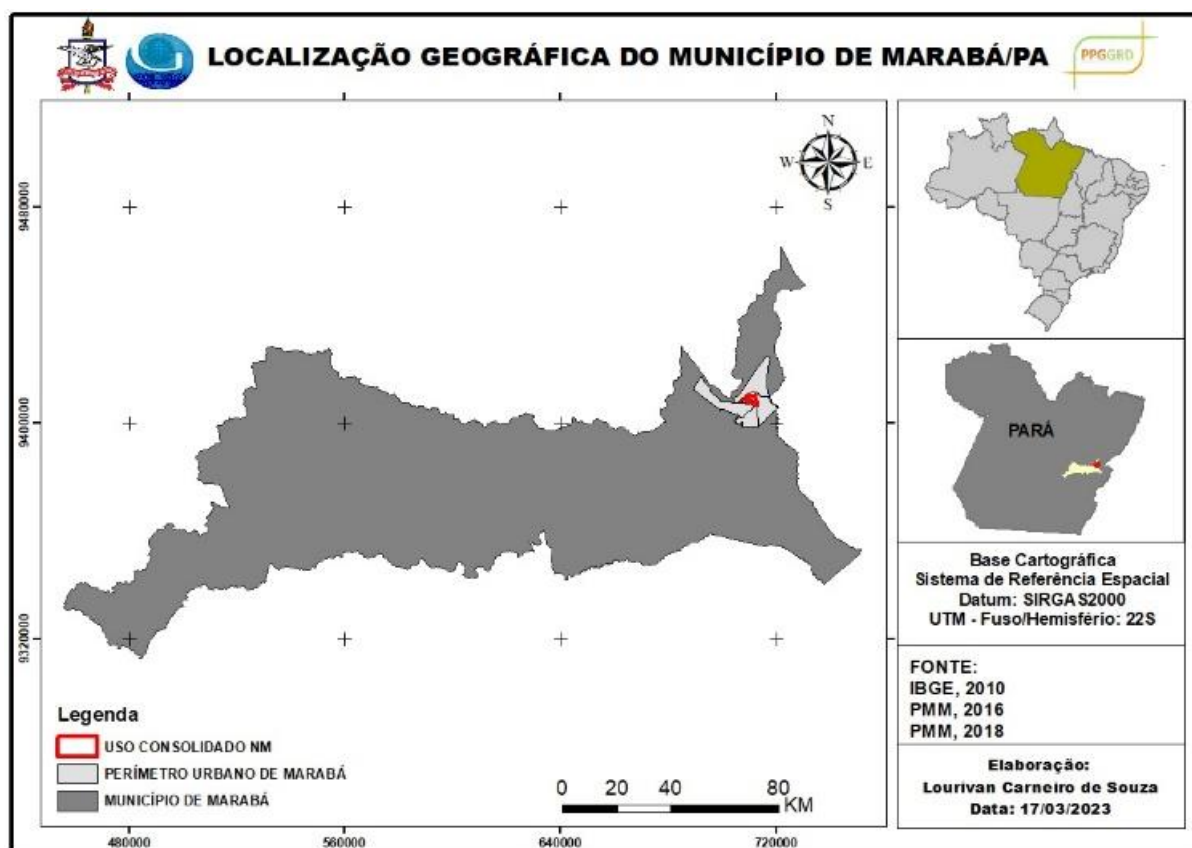

# MAPA DE ÁREAS URBANAS SUSCETÍVEIS A INCÊNDIOS EM MARABÁ (PA)

